

# Smartrezo

## Tutoriel

**Création et modifications**

**De vos pages**

**Devenir autonome et indépendant  
sur sa communication**

Dans ce tutoriel, nous prendrons comme exemple le blog <http://www.tvlocale.fr/refonte-tvlocale/index.html>

**Vous venez d'acquérir un blog. Ce manuel va vous permettre de gérer la totalité des pages. Commençons par la création et les modifications**

**Sur la page d'accueil de votre site ou de votre blog média**

**En bas de page d'accueil du site, cliquez sur accès correspondant**



**C'est ici**

Cette fenêtre apparaît

ESPACE CORRESPONDANTS

Merci de saisir votre nom d'utilisateur et votre mot de passe :

Login :

Mot de passe :

**Insérez votre identifiant**

**Insérez votre mot de passe**

**Cliquez sur GO**

**Votre login et votre mot de passe vous ont été envoyés par mail**

[Articles](#)[Vidéos](#)[Photos](#)[Annonces](#)[Sites](#)[Stats](#)[Visiteurs](#)[Mon compte](#)[Se déconnecter](#)

Vous arrivez ici

Votre espace d'administration pour gérer :

- Vos articles
- Vos vidéos
- Vos photos
- ...

Cliquez sur Site/ Blogs

[Articles](#)[Vidéos](#)[Photos](#)[Annonces](#)[Sites](#)[Stats](#)[Visiteurs](#)[Mon compte](#)[Se déconnecter](#)[Liste de tous vos sites](#)

Votre espace d'administration pour gérer :

- Vos articles
- Vos vidéos
- Vos photos
- ...

Puis sur Liste de tous vos sites

[Liste de tous vos sites](#)

Vous arrivez ici

Articles   Vidéos   Photos   Annonces   Stats   Mon compte   **Se déconnecter**

**LISTE DE VOS SITES MULTIMEDIAS**

Rechercher

id	SITE	Modifier les pages du site
2105	refonte-tvlocale	

Cliquez sur la petite flèche bleue

Vous êtes à présent sur la matrice de votre blog

Navigation: Accueil, Photos, Annuaire, Site, Mon compte, Se déconnecter

Liens rapides: Les commentaires, Les nouvelles, Les nouvelles, Mises à jour, News

Charger l'entête | Charger la couleur de fond | Charger l'image de fond

PAGES DU SITE refonte-tvlocale

Nom	Actif	Ordre	modif.	Type
Accueil	<input checked="" type="checkbox"/>	↓	modifier	PAGE
essai	<input checked="" type="checkbox"/>	↑ ↓	modifier	PAGE
Agenda	<input type="checkbox"/>	↑ ↓	modifier	PAGE
Vidéos	<input checked="" type="checkbox"/>	↑ ↓	modifier	PAGE
Gazette	<input checked="" type="checkbox"/>	↑ ↓	modifier	PAGE
test	<input checked="" type="checkbox"/>	↑ ↓	modifier	PAGE
journal	<input checked="" type="checkbox"/>	↑	modifier	PAGE

ajouter une page | ajouter un menu

RAFRACHIR

CHARGER l'entête | CHARGER la couleur de fond | CHARGER l'image de fond

Site : refonte-tvlocale | VALIDER

Nous allons nous concentrer sur la partie haute

Changer l'entête | Changer la couleur de fond | Changer l'image de fond

PAGES DU SITE refonte-tvlocale

Nom	Actif	Ordre	modif.	Type
Accueil	<input checked="" type="checkbox"/>	↓	modifier	PAGE
essai	<input checked="" type="checkbox"/>	↑ ↓	modifier	PAGE
Agenda	<input type="checkbox"/>	↑ ↓	modifier	PAGE
Vidéos	<input checked="" type="checkbox"/>	↑ ↓	modifier	PAGE
Gazette	<input checked="" type="checkbox"/>	↑ ↓	modifier	PAGE
test	<input checked="" type="checkbox"/>	↑ ↓	modifier	PAGE
journal	<input checked="" type="checkbox"/>	↑	modifier	PAGE

ajouter une page | ajouter un menu

RAFRACHIR

Attention toute modification est instantanée

Ici vous gérez l'apparence de votre site, entête et fond de site

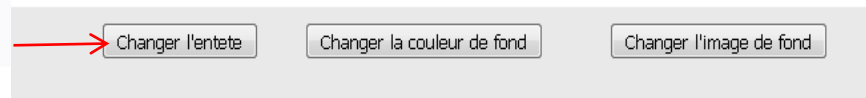

Changer l'entete    Changer la couleur de fond    Changer l'image de fond

Dans cette zone, la création ou la modification des pages

#### PAGES DU SITE refonte-tvlocale

Nom	Actif	Ordre	modif.	Type
Accueil	<input checked="" type="checkbox"/>	↓	modifier	PAGE
essai	<input checked="" type="checkbox"/>	↑ ↓	modifier	PAGE
Agenda	<input type="checkbox"/>	↑ ↓	modifier	PAGE
Vidéos	<input checked="" type="checkbox"/>	↑ ↓	modifier	PAGE
Gazette	<input checked="" type="checkbox"/>	↑ ↓	modifier	PAGE
test	<input checked="" type="checkbox"/>	↑ ↓	modifier	PAGE
journal	<input checked="" type="checkbox"/>	↑	modifier	PAGE

ajouter une page

ajouter un menu

RAFFRAICHIR

Attention toute modification est instantanée

Attention toute modification est instantanée

Changer l'entete

Votre entête (ou header) est une image au format jpg ou png de taille **1003 pixels de large**  
La hauteur doit être comprise en **150 et 300 pixels**  
Attention également à son poids, + l'image est lourde + l'affichage sera lent  
**Ne pas dépasser 2 mégas octets**

Changer l'entete

Changer la couleur de fond

Changer l'image de fond

Cliquez sur

Changer l'entete

Cette fenêtre apparaît







Cliquez sur **Parcourir...**

Vous arrivez sur votre ordinateur

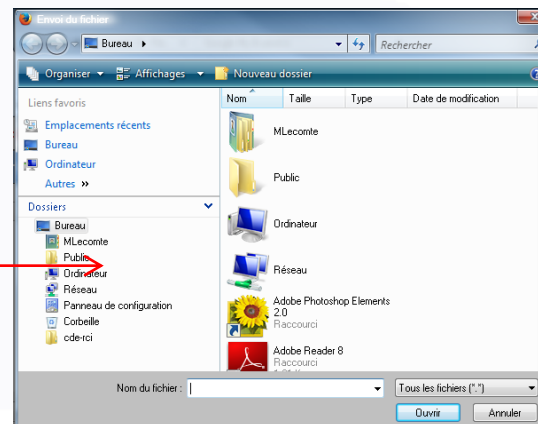

Sélectionnez le fichier image que vous avez créé et double clic dessus

**Rappelez vous pas d'espace, de caractère spécial et d'accent dans le nom de vos fichiers**

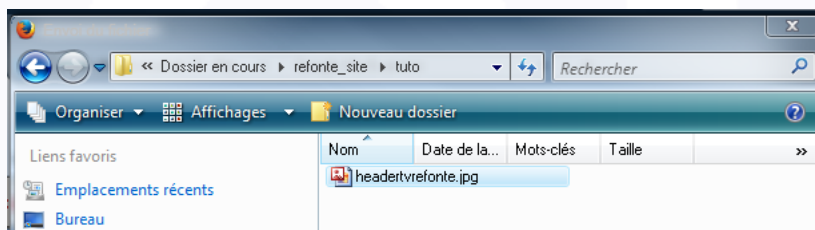

Il apparaît ici



Téléchargez votre image en cliquant sur **Upload Image Header**



Elle apparaît ici

**Attention toute modification est instantanée**

## Changer la couleur du fond

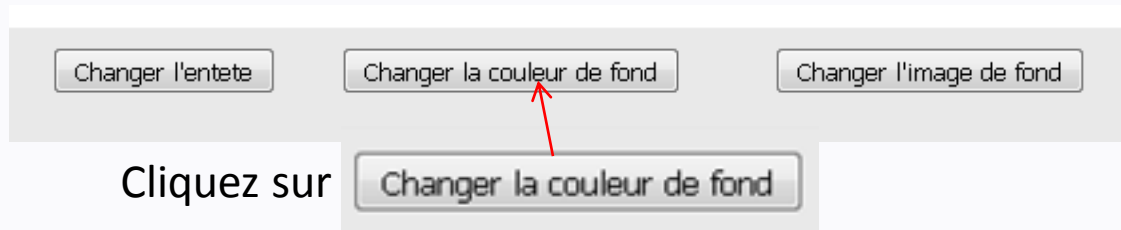

Cette fenêtre apparait

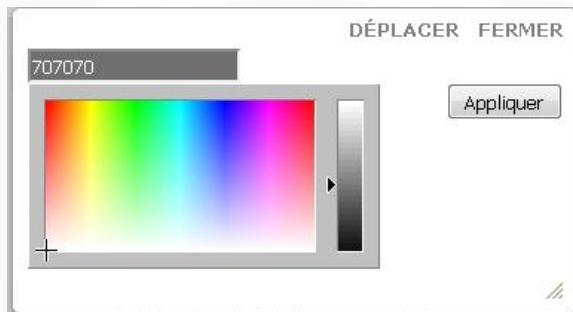

Déplacer la souris sur le nuancier

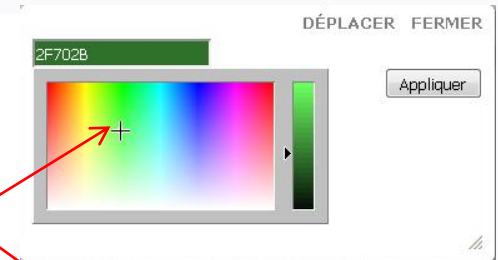

Affinez votre choix avec le curseur d'intensité

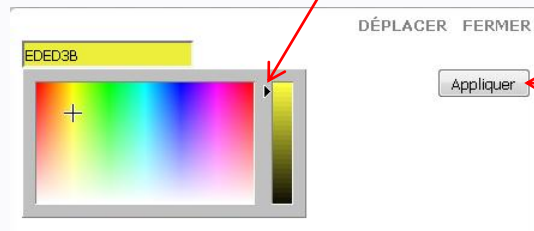
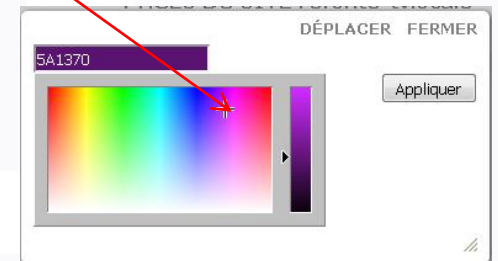

Cliquez sur

Appliquer

**Attention toute modification est instantanée**

## Changer l'image de fond

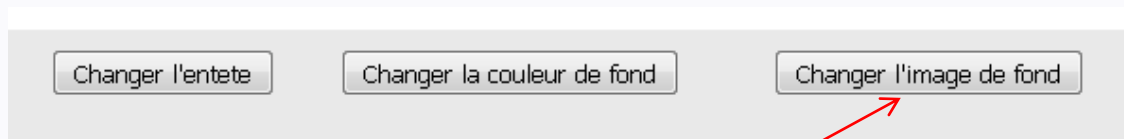

A place d'une couleur unie, vous pouvez choisir une image

Les dimension de votre image doivent être de 1980 pixel en largeur et 1650 pix en hauteur. Son poids ne doit pas excéder 2 mégas octets et sont format doit être en jpg

Le procédé est le même que pour l'entête (ou header) pages 8 et 9.

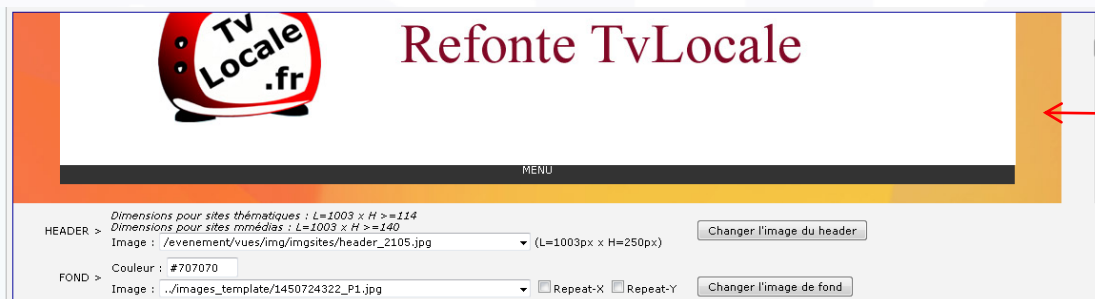

A la fin du précédé l'image apparait ici

**Attention toute modification est instantanée**

A ce stade votre site est vide avec un seul onglet apparent « Accueil »



Passons maintenant à la création et modification des pages

PAGES DU SITE refonte-tvlocale

Nom	Actif	Ordre	modif.	Type
Accueil	<input checked="" type="checkbox"/>	↓	modifier	PAGE
Agenda	<input type="checkbox"/>	↑ ↓	modifier	PAGE
Vidéos	<input type="checkbox"/>	↑ ↓	modifier	PAGE
Gazette	<input type="checkbox"/>	↑	modifier	PAGE

ajouter une page      ajouter un menu

RAFRACHIR

Vous trouverez 4 pages déjà créées : Accueil - Agenda - Vidéos – Gazette  
Ce sont également des modules internes à notre développement.  
Vous ne pouvez pas modifier le nom des pages (par contre vous pourrez choisir de les voir apparaître ou non sur votre blog.  
Vous pouvez changer l'ordre d'affichage avec les petites flèches bleues.

**Accueil** : vous pourrez choisir de renvoyer sur votre site si vous en avez un

**Agenda** : comme son nom l'indique est fait pour annoncer vos manifestations, évènements...

**Vidéos** : c'est votre webtv

**Gazette** : ce sont vos articles, votre journal.

**Agenda, Vidéos, Gazette sont des modules internes à notre développement, vous ne pourrez donc pas les modifier mais vous pourrez choisir de ne pas les voir apparaître en décochant la case Actif.**

**Attention toute modification est instantanée**



# Vous pouvez également ajouter une page

*Vous pouvez ajouter autant de page que vous le souhaitez*

Cliquez sur ajouter une page

PAGES DU SITE refonte-tvlocale

Nom	Actif	Ordre	modif.	Type
Accueil	<input checked="" type="checkbox"/>	↓	modifier	PAGE
Agenda	<input type="checkbox"/>	↑ ↓	modifier	PAGE
Vidéos	<input type="checkbox"/>	↑ ↓	modifier	PAGE
Gazette	<input type="checkbox"/>	↑	modifier	PAGE

ajouter une page      ajouter un menu

RAFRAICHIR

Cette fenêtre s'ouvre

Titre de la page : ???

Source

INSERER UN PDF :

Pour insérer un PDF dans votre document, cliquez sur **SOURCE** et copiez-collez le code ci-dessous en remplaçant les champs [URL\_DU\_PDF] et [TITRE\_DU\_PDF]

exemple :

```
[TITRE_DU_PDF] ->
Présentation TvLocale
[URL_DU_PDF] ->
http://www.tvlocale.fr/presentation.pdf
```

```
<center><p><a
href="/[URL_DU_PDF]"
target=" blank">Télé
charger le pdf :
[TITRE_DU_PDF]
</a></p><object
height="947"
id="PDF" name="PDF"
```

Ouverture de la page :  dans la même page (self)  dans une nouvelle page (blank)

Lien externe (exemple : <http://www.google.fr>) :  non  oui

ENREGISTRER la page

ATTENTION : la modification de contenu est immédiatement effective si le site est publié

**Attention toute modification est instantanée**

## Entrez le titre de la page

Attention la longueur du titre sera la longueur de votre onglet, il ne doit pas être pas trop long



Refonte TvLocale

Rechercher

Accueil un titre trop long donne un onglet trop long

Un titre court donne un onglet plus petit



Refonte TvLocale

Rechercher

Accueil Titre

Titre de la page : ???

Source

Format Police Taille

Insérer ici le texte, photos de présentation de votre page

INSERER UN PDF :

Pour insérer un PDF dans votre document, cliquez sur **SOURCE** et copiez-collez le code ci-dessous en remplaçant les champs [TITRE\_DU\_PDF] et [URL\_DU\_PDF]

exemple :

```
[TITRE_DU_PDF] ->
Présentation TvLocale
[URL_DU_PDF] ->
http://www.tvlocale.fr
/presentation.pdf
```

```
<center><p><a
href="/[URL_DU_PDF]"
target="_blank">Télé
charger le pdf :
[TITRE_DU_PDF]
</a></p><object
height="947"
id="PDF" name="PDF"
```

Ouverture de la page :  dans la même page (self)  dans une nouvelle page (blank)

Lien externe (exemple : http://www.google.fr) :  non  oui

ENREGISTRER la page

ATTENTION : la modification de contenu est immédiatement effective si le site est publié

Attention toute modification est instantanée

## Vous pouvez également ajouter un menu déroulant

PAGES DU SITE refonte-tvlocale

Nom	Actif	Ordre	modif.	Type
Accueil	<input checked="" type="checkbox"/>	↓	modifier	PAGE
Agenda	<input type="checkbox"/>	↑ ↓	modifier	PAGE
Vidéos	<input type="checkbox"/>	↑ ↓	modifier	PAGE
Gazette	<input type="checkbox"/>	↑	modifier	PAGE

ajouter une page    ajouter un menu    RAFFRAICHIR

Cliquez sur ajouter un menu

Titre du menu:

**ENREGISTRER le menu**

ATTENTION : la modification de contenu est immédiatement effective si le site est publié

Entrez le titre de la page

Attention la longueur du titre sera la longueur de votre onglet, il ne doit pas être pas trop long

Enregistrer

Attention toute modification est instantanée



Je viens de créer l'onglet partenaires

Changer l'entete    Changer la couleur de fond    Changer l'image de fond

**PAGES DU SITE refonte-tvlocale**

Nom	Actif	Ordre	modif.	Type
Accueil	<input checked="" type="checkbox"/>	↓	modifier	PAGE
Partenaires	<input type="checkbox"/>	↑ ↓	modifier	MENU
Agenda	<input checked="" type="checkbox"/>	↑ ↓	modifier	PAGE
Vidéos	<input checked="" type="checkbox"/>	↑ ↓	modifier	PAGE
Gazette	<input checked="" type="checkbox"/>	↑	modifier	PAGE

ajouter une page    ajouter un menu

RAFRAICHIR

Je vais maintenant créer les pages constituant le menu déroulant.

Il suffit de cliquer sur ajouter une page, et nous retrouvons le traitement de texte habituel.

Entrer le titre de l'onglet

Puis mettre en forme la page

Je viens de créer trois onglets

Je n'oublie pas de cocher actif pour qu'ils paraissent à l'écran.

Nom	Actif	Ordre	modif.	Type
Accueil	<input checked="" type="checkbox"/>	↓	modifier	PAGE
Partenaires	<input checked="" type="checkbox"/>	↑ ↓	modifier	MENU
				<b>MENU</b>
				<b>Nom</b> <b>Actif</b> <b>Ordre</b> <b>modif.</b>
				Or <input checked="" type="checkbox"/> ↑   modifier
				Argent <input checked="" type="checkbox"/> ↑ ↑   modifier
				Classique <input checked="" type="checkbox"/> ↑   modifier
				ajouter une page
Agenda	<input checked="" type="checkbox"/>	↑ ↓	modifier	PAGE
Vidéos	<input checked="" type="checkbox"/>	↑ ↓	modifier	PAGE
Gazette	<input checked="" type="checkbox"/>	↑	modifier	PAGE

ajouter une page    ajouter un menu

RAFRAICHIR

Je viens de créer un menu déroulant



**Attention toute modification est instantanée**

# Smartrezo

Vous êtes maintenant prêt à modifier, faire vivre vos pages.

Nous nous tenons à votre disposition pour vous guider.

N'hésitez pas à nous appeler au 05.63.65.88.04

**Attention toute modification est instantanée**